新年度スタート

四辻だより

令和４年　4月10日発行

四辻区
tel /fax 42-0812
yotutujiku@maia.eonet.ne.j

◆　四辻区定例総会（書面審議）が開催されました　◆

※　令和3年度四辻区総会は、コロナ蔓延を鑑み残念ながら書面のみでの開催になりました。区民の皆様には回覧で用意させていただいた議案書について、賛否のご意見をいただきました。
昨年度の四辻区は2年連続で夏祭り、ふれあいサロン、区民運動会など、大規模な事業は開催できないままでの一年を過ごしましたが、それでもコロナ小康の合間をぬって、区内の清掃作業、堤防の草刈り、区有林の点検などは実施することが出来ています。
組長様に取りまとめをお願いしていました議決表明書ですが、おかげさまで賛成多数を持ち決算・予算共に承認をいただきました。
今年度もコロナとの並走状態が続くものと思いますが、その中でもできる限りの工夫を持って皆さんと共に四辻区を盛り上げていきたいと思っています。

◆　地域の見守り・隣組の機転　◆

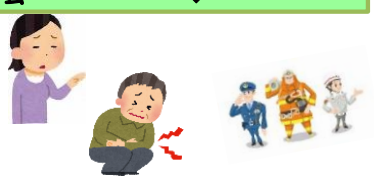

※　まだ肌寒い3月21日、区内の一人暮らしの方が体調をくずされ、道路端でうずくまっていたところを、近隣の区民の方々と民生委員・消防・警察そして役所の職員さんとの協力・連携の下、無事保護に至りました。

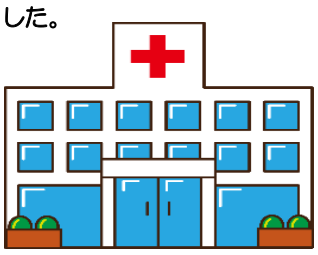

又、強風が吹き荒れた26日には、前々日からの回覧板が取り込まれずに放置されていたのを不審に思われた隣組の方が声をかけられ、意識不明で倒れていた一人暮らしの男性を危機一髪で発見し、救急搬送することができました。
どちらのケースも地域の方の見守りの力、隣組・隣近所へのこまかな気遣いなどで大事に至らなかった事例です。私たちの住まう四辻区は、500世帯ほど、人口では1200人弱の小さなコミュニティですが、互いの顔が見える地域社会の良さはこうしたところにも如実に表れています。地域社会のつながりという意識が、希薄になっているといわれていますが、四辻区が掲げる安心安全な地域生活の構築というテーマの一つの実践として、ご苦労になりました皆様に感謝を申し上げます。

◆　今年も見事に咲きました　◆

※　今年の冬は思いもかけない大雪に見舞われました。区内の公園や個人の庭の樹木も雪の重みに耐えかねて、枝折れしている姿が散見されていました。
それでも季節はめぐり、ここ数日の暖かさにより区内各所でも桜の開花が進んできました。八幡神社の石灯篭脇の桜も大雪に耐え見事な満開の姿を見せています。
公民館入り口にあるしだれ桜も、今を盛りに咲きほこり来館される方々の目を楽しませてくれます。

↑　四辻地区公民館　→

←　八幡神社

◆　春　恒例のホール展示でお迎えしています　◆

※　公民館正面ホールに区民提供のお雛様７段飾りを展示しました。公民館に御用の方や、利用者の方々の目を楽しませてくれたと思います。
この後展示は五月人形（子供大将段飾り）に模様替えして、区民の皆さんをお迎えします。

雛人形　4区坂根幸夫様提供
お花　4区大西芳様提供

春の一斉溝掃除

本年も予定通り春の一斉溝掃除作業を実施いたします。各区衛生当番の隣組長様の下、周辺の側溝、雪解けの泥で汚れた道路などを清掃し、きれいな環境で新しい春を迎えたいと思います。

日時：令和４年4月１７日（日）
午前8時30分<小雨決行>
令和3年度の衛生担当隣組
（3区）３組・４組（4区）７組・８組（5区）５組・６組　以上の組長様にはご苦労になりますがよろしくお願いいたします。

与謝野町バス・鉄道時刻表　最新版

２０２２年３月１２日以降のKTR・丹海バス・与謝野町バスの時刻表を区事務所に用意しています。
この時刻表は昨年度より各戸配布がなくなりました。
ご希望の方は区の事務所までお越し頂きます様お知らせいたします。

のだがわこども園　卒入園おめでう！！

四辻区からは
１１名（男児　６名　女児　５名）が　卒園
３名　（男児　０名　女児　３名）が　入園

市場小学校　卒入学おめでとう！！

四辻区からは
８名　（男子　４名　　女子　４名）が　卒業
１３名　（男子　7名　　女子　６名）が　入学

水辺の会からのお知らせ

水辺の会次回作業日は4月25日(日)
8時からです。
皆さんの参加をお待ちしています。

※※※※※※※※※※※※※※※※※※※※※※※
◆　4月　１７日（日）　　一斉溝掃除
◆　4月　１７日（日）　　水辺の会　総会
◆　4月　２３日（土）　　春祭り（神事のみ）
◆　5月１２日（木）　　区費査定会
◆　5月　２１日（土）　　市場小学校運動会
◆　5月　２２日（日）　　隣組長会議
※※※※※※※※※※※※※※※※※※※※※※※

区事務所GW休みのお知らせ

4月 29日（金）～　5月5日（木）
区事務所は休みになりますが公民館は利用していただけますので区事務所開設時間中にカギを受け取りにお越しください。ご不便をお掛けしますがご協力をお願いします。

編集後記

与謝野町では第１波から第５波までの感染者は８９名でした。それが第６波になると、あっという間に累計で３００名を超える感染者が出てきています。その時々の対応を思い返してみれば、当初のあれほどの恐怖感がなぜか感染者の増加と反比例したように薄まっていることに、少し不気味な違和感を感じています。経済を廻すという考え方や、ワクチン接種の普及による安心感などの要因もあるかなとは思いますが、現実に感染が増えてきているのは間違いのない事実です。この後、この禍が どのような変遷をたどるのかは予想もつきませんが、むやみに恐れず、安易に流されず気を引き締めて乗り切っていきたいと思います。